

# STARK LIGHT

## TARIF DE LOCATION 2009/2010

---

Sonorisation    Éclairage    Vidéo

---



---

Location    Vente    Prestations

---

51 avenue de la convention 94110 Arcueil

Tél. : 01 49 08 53 90

Fax : 01 49 08 90 69

Site : [www.starklight.com](http://www.starklight.com)

Email : [info@starklight.com](mailto:info@starklight.com)

## Location de matériel

Notre stock, régulièrement renouvelé, est constitué de matériel de haute qualité afin de garantir l'excellence **Son, Lumière et Vidéo.**

## Prestations

STARK LIGHT est présent sur tous types d'évènements de 100 à 10000 personnes et plus particulièrement sur :

- Assemblées générales
- Concerts
- Conférences
- Conventions
- Défilés de mode
- Expositions
- Lancements de produits
- Mariages
- Salons
- Séminaires
- Soirées
- Tournages

## Installation en Fixe

Nous sommes en mesure de vous proposer des solutions techniques professionnelles adaptées à vos besoins :

- Home Cinéma
- Salles de conférences
- Discothèques
- Eclairage extérieur : Façades, Golf, Monuments...
- Boutiques
- Contrats de maintenance et d'entretien (sur demande)

## Vente de matériel d'occasion

Nous renouvelons notre parc de matériel régulièrement. N'hésitez pas à consulter notre site :

[http://www.starklight.com/medias/occasions\\_mars\\_2009.pdf](http://www.starklight.com/medias/occasions_mars_2009.pdf)

## SONORISATION

Page

Sources	
Tables de mixage	4
Consoles de mixage	
Micros, Ears monitors	
-----	
Amplificateurs	
Enceintes	5
Câbles	
-----	
Périphériques	
Pieds & Accessoires enceintes & micros	6
Intercom / Interphonie & Talky	
Consommables Sonorisation	

## ÉCLAIRAGE

Eclairage pour buffets	
Projecteurs traditionnels	7
Projecteurs asservis	
-----	
Projecteurs à leds	
Projecteurs spéciaux	8
Machines à fumées / Effets spéciaux	
-----	
Changeurs de couleurs	
Consoles d'éclairage	9
Blocs gradateurs	
Distribution électrique	
-----	
Pieds de projecteurs / Praticables	
Structure de pont / Levage	10
Consommables Eclairage	

## VIDÉO

Lecteurs DVD (Toutes zones et HD)	
Magnétoscopes Bétacam SP, SVHS & Numériques	11
Caméras	
Ecrans plasmas 16/9 & Ecrans LCD 4/3, Wall Infinity	
-----	
Centre de table 4 Ecrans LCD	
Murs d'Images & Ecrans géants	12
Ecrans de projections : Toiles tendues & Plexiglas	
Vidéoprojecteurs	
-----	
Pupitres conférences	
Tour Samia	13
Accessoires vidéo, distributeurs, mélangeurs	
Consommables Vidéo	

## INFORMATIQUE

Ordinateurs portables	13
-----------------------	----

## SERVICES

Transports	
Main d'œuvre	14
Grille des coefficients d'immobilisation	
NB & LAO	

<b>CONDITIONS GÉNÉRALES DE VENTE ET DE LOCATION</b>	<b>15</b>
-----------------------------------------------------	-----------

<b>PLAN D'ACCÈS &amp; CONTACT</b>	<b>16</b>
-----------------------------------	-----------

# SONORISATION

## Sources

	Pu HT €
Platine disque Technics SL1210MKII ou MKIIE + OM Pro	28,00
Lecteur simple K7 Marrantz ou Sony	19,00
Lecteur CD Pioneer CDJ 1000MKIII Black	60,00
Lecteur CD Pioneer CDJ 800 MKII - MP3	50,00
Lecteur mini disc. Sony MDs JE420 ou Sharp MDR2	23,00
Lecteur DAT Panasonic SV3800E	45,00
Lecteur simple CD Gémini CDX601 + pitch 16%	22,00
Lecteur double CD Audiophonie MP3	40,00
Tuner AM/FM Analogique Sansui	15,00

## Tables de mixage

	Pu HT €
Table de Mixage Pioneer DJM600 - 10 in stéréo + effets	50,00
Table de Mixage Audiophonie - 6 in stéréo commutable	31,00
Distributeur audio Tascam 1 entrée 6 sorties	25,00
Casque stéréo Sennheiser HD565 et HD500	5,00

## Consoles de mixage\*

	Pu HT €
Prémixeur Ecler SAM502 ou 602 - 5 et 6 entrées stéréo	31,00
Console Soudcraft E6 6/2/2	35,00
Console Soudcraft E8 8/2/3	40,00
Console Yamaha numérique 01V96 - 24/12/4/2	60,00
Console Yamaha numérique 02R - 24/8/2 (16 in mic. Statiques)	160,00
Console Soundcraft Venue - 24/8/2	198,00
Console Yamaha numérique DM2000 V2 - 48/24/8/2 (12 aux)	280,00

\* Les multipaires ne sont pas inclus dans le prix des consoles de mixage.

## Micros

	Pu HT €
Micro dynamique Shure ou AKG (SM58, 57, D112, MD422)	11,00
Micro flexible statique Sennheiser ME35	16,00
Micro statique AKG C451B + CK1 ou SM91	15,00
Micro HF main Sennheiser G2 / 800 Mhz	45,00
Micro HF cravate Sennheiser G2 / 800 Mhz	45,00
Ens. Micro HF main/crav./serre tête Sennheiser G2	75,00
Ens. Micro HF crav./serre tête recp. portable Sennheiser G2	75,00
Micro HF cravate Sennheiser SK50 / 700 Mhz diversity	99,00
Micro HF main Sennheiser SKM5000 / 700Mhz diversity	99,00
Ears monitors	sur demande



# SONORISATION

## Amplificateurs

Pu HT €

Ampli-Préampli ligne 100V Jédia - 5X50W ou 1X250W .....	46,00
Ampli L.Acoustics LA24 - 2X1200W/4 Ohms .....	50,00
Ampli L.Acoustics LA48a - 2X2400W/4 Ohms .....	60,00
Ampli L.Acoustics LA4 - 4X1000W/4 Ohms + control. DSP	
Processeur & réseau ethernet intégré .....	70,00
Ampli Opaz - 2X300W/4 Ohms .....	50,00
Ampli Opaz - 2X600W/4 Ohms	
Processeur & réseau ethernet intégré .....	70,00

## Enceintes

Pu HT €

Projecteur de son longue portée 15W/100V (hors accroche) .....	6,00
Projecteur de son moyenne portée 25W/100V (hors accroche) ..	6,00
Enceinte amplifiée L.Acoustics 250W MTD108P .....	50,00
Enceinte passive L.Acoustics 250W - 8XT .....	28,00
Enceinte passive L.Acoustics 350W - 12XT .....	36,00
Enceinte bi amp. L.Acoustics 700W - 115XT .....	45,00
Enceinte moyenne portée L.Acoustics 800W-Arc .....	50,00
Enceinte Sub L.Acoustics 400W - SB15P .....	65,00
Enceinte Sub L.Acoustics 600W - SB118 .....	40,00
Enceinte Sub L.Acoustics 1200W - DVSub .....	40,00
Enceinte Sub L.Acoustics 1000W - SB28 .....	45,00
Enceinte passive Opaz 150W - Sphérique luxe .....	50,00
Enceinte passive Opaz 250W - Sphérique luxe .....	70,00
Enceinte Sub. Opaz 500W .....	50,00

## Câbles\*

Pu HT €

X 1m à 25m câble module .....	1,00
X 50m câble module .....	2,00
X 5m à 25m câble HP Speakon 4G2,5mm <sup>2</sup> .....	1,00
X 5m à 25m câble HP Speakon 4G2,5mm <sup>2</sup> blanc .....	2,50
X 5m à 25m câble multipaire 4 ou 8 XLRM/F/J .....	1,00
X 50m câble multipaire 24XLRM/F .....	60,00
X 100m câble multipaire 32XLRM/F .....	120,00
Raccord son ou vidéo (XLR/J/RCA/BNC...) .....	0,15

\* Les câbles de raccordement sont prévus à la demande pour chaque location.



# SONORISATION

## Périphériques

	Pu HT €
Equaliser stéréo Dbx IEQ2231 ou EQ2231 - 2 x 31 bandes .....	30,00
Delay numérique Yamaha D1500 ou D1030 .....	25,00
Reverb numérique Lexicon PCM70 .....	40,00
Compresseur limiteur noise gate stéréo DBX 166XL .....	25,00
Multi effet numérique Yamaha SPX1000 .....	30,00
Processeur numérique DBX drive rack 480 .....	70,00
Processeur actif multican. DP226 XTA - preset L.Acoustics .....	62,00

## Pieds & Accessoires enceintes & micros

	Pu HT €
Trépied K&M ST214 pour 8XT, MTD108a ou MTD108P .....	5,00
Trépied K&M ST218 pour MTD115b, 115XT & 12XT .....	7,00
Colonne noir acier 1,7m pour MTD115b, 115XT & 12XT .....	8,00
Mat audio design en alu brossé pour Opaz .....	35,00
Mat audio design type totem pour 8XT, MTD108a ou MTD108P ...	26,00
Lyre pour 8XT, MTD 108a ou MTD108P .....	8,00
Lyre pour MTD112 ou 12XT .....	12,00
Lyre pour 115b ou 115XT .....	12,00
Pied de table lourd pour conférence K&M .....	2,00
Pied micro perchette complet - K&M .....	2,00
Pied micro girafe 3m - K&M .....	15,00
Transfo de symétrie stéréo LA - DBT Plus .....	10,00
DI active ou passive EMO - boîtier pour clavier .....	7,00

## Intercom / Interphonie & Talky

	Pu HT €
Centrale intercom 4 directions .....	50,00
Poste intercom + casque .....	15,00
Talky walky 8 canaux 400Mhz - GP360 ou 380 (la paire) .....	72,00

## Consommables Son

	Pu HT €
K7 Audio 90mn - redevance incluse .....	4,00
Mini disc. 74mn - redevance incluse .....	4,50
K7 DAT 60mn - redevance incluse .....	5,00
CD/R vierge - redevance incluse .....	1,10
Pile LR03 ou LR06 1,5V Alcaline + taxe d'environnement .....	0,80
Pile LR61 9V Alcaline + taxe d'environnement .....	2,80
Gaffeur adhésif blanc, noir, gris, beige, rose .....	15,00



## Éclairage pour buffets

Pu HT €

Mat Déco à haubans de 5 PAR 16 Oxo chromés 75W + PF ...	100,00
Mat Déco noir 4 PAR 16 Oxo 50W + PF .....	100,00
Lampe de 20W sur batterie à décorer avec abajour en verre ....	24,00
Verrine de table à led, submersible, 12 couleurs - IP68 .....	7,00

## Projecteurs traditionnels

Pu HT €

Rampe de 4 PAR 16 Oxo chromés 75W + PF .....	21,00
Mini découpe 90W Mole avec volets + ballast .....	12,00
Light expo - tige 40Cm 75W Mole + ballast .....	15,00
PAR F1 ou en Girophare F1 - 30W .....	5,00
PAR 16 solo - 75W - 24V + PF et transfo .....	7,00
PAR 38 - 120W - 220V .....	5,00
PAR 56 - 300W - 220V .....	5,00
PAR 64 -1000W - 220V - (NSP) .....	6,00
Barre de 4 PAR 64 -1000W - 220V .....	25,00
2 Barres de 4 ACL 250W - 28V (projecteurs cylindriques) .....	50,00
Projecteur extérieur pour architecture - Sodium 150W .....	12,00
Projecteur extérieur pour architecture - Sodium 400W .....	15,00
Projecteur extérieur pour architecture - Aréna 1800W .....	40,00
Cycliode asymétrique 1000W .....	12,00
Horiziode ou Quartz 1000W .....	5,00
Horiziode 300W + volets ou 500W étanche .....	6,00
Projecteur découpe 650W (Dec 650 - ADB) .....	11,00
Projecteur découpe 1000W (614S - Juliat) + porte gobo .....	16,00
Projecteur découpe 2000W (714S - Juliat) + porte gobo .....	26,00
Projecteur découpe 2000W (DS204 - ADB) + porte gobo .....	31,00
Projecteur Fresnel 1000W .....	16,00
Projecteur Fresnel 2000W .....	21,00
Poursuite HMI 1200W + ballast et trépied .....	120,00

## Projecteurs asservis

Pu HT €

Lyre Stage Zoom Profile SV+ HMI 1200W - Clay Paky .....	180,00
Lyre Stage Zoom HMI 1200W - Clay Paky .....	120,00
Lyre à effets 1200 EAT MSR 1200W .....	145,00
Lyre wash 575XT MSR 575W - Robe .....	65,00
Lyre à effets 575AT MSR 575W - Robe .....	70,00
Lyre Alpha Spot HTI 300W - Clay Paky .....	60,00
Lyre Stage Color HTI 300W - Clay Paky .....	50,00
Mini Scan Alpha HPE HTI 300W - Clay Paky .....	60,00
Lyre à leds 36 leds 1W - Ayrton ou Contest .....	60,00
Condom Upside Dome 900mm anti pluie pour 1 projecteur asservi 1200W .....	50,00

# ÉCLAIRAGE

## Projecteurs à leds

Pu HT €

Projecteur à leds Architectural - Arabesque	
36 leds 1W/ RVB ou RVBW. Profilé alu, câblage RJ45	60,00
Projecteur à leds Architectural - Pixel line Micro Thomas	
16 leds 1W/ 6 leds 3W. DMX512, câblage Powercon	45,00
Projecteur à leds Type Par 64 - Digicolor	
36 leds 1W/ RVB. DMX512	40,00
Projecteur à leds Type Par 56 - Digicolor	
18 leds 1W/ RVB. DMX512	22,00
Projecteur étanche à leds en trichromie - Moduled 318 IP66	35,00
Projecteur étanche à leds en trichromie Aqualead IP68	30,00
Pupitre de contrôle pour 6 Aqualead	25,00
Tube à leds en trichromie 12V 1,2m polycarbonate IP44	10,00
Pupitre de contrôle ou splitter pour 8 tube à leds	25,00
X 1m, X 5m, X 10m câble Data + câble alim. pour tube	2,00

## Rideaux à leds (360 leds mini)

de 1,5m à 3m de haut / longueur sur mesure ..... sur demande

## Projecteurs spéciaux

Pu HT €

Ballon hallogène 2000W - 1,6m dia. sur perche 2 à 4,5m haut	290,00
Ballon HMI 1200W - 1,2m dia. sur trépied, de 2 à 5,5m haut	450,00
Moonlight - lampe mobile globe translucide - 25 à 50cm dia.	50,00
Moonlight - lampe mobile globe translucide - 50 à 100cm dia.	84,00
Projecteur de flamme à gaz DMX512 (chassis : Par 64 noir)	
Flamme de 50m à 4m (hors console DMX)	
! sur étude pyrotechnique !	250,00
Bouteille de gaz	35,00
Rouleau à neige pour tombée d'étoiles et paillettes - DMX512	
(prévoir structure d'accroches, et projecteurs pour reflets)	130,00
1 Kg de paillettes ou étoiles argentées - 0,8cm	90,00

## Machines à fumées / Effets spéciaux

Pu HT €

Machine à fumée MDG5000	110,00
Machine à brouillard 200M3 Stage Hazer - Martin	30,00
Machine à carboglace Jumbo18Kw (hors Carbo : 2,5€/Kg)	300,00
Stromboscope DMX 5700 joules 1500W	50,00
Effet disco 24V250W	15,00
Animateur MC810 Collyns 8X100W ou DC4P 4X1000W	10,00
Lumière noire 400 W type Black Gun	35,00
Boule à facettes 10cm avec moteur	6,00
Boule à facettes 30cm avec moteur	10,00
Boule à facettes 50cm avec moteur	25,00
Boule à facettes 80cm avec moteur	45,00
Boule à facettes 100cm avec moteur	80,00
Xenon 7KW (pour projection 10m de base minimum)	914,00
Fabrication d'une image pour Xenon	182,00
Projecteur rotatif pour 3 diapositives - VIP 300 DIA - Clay Paky	60,00
Star Flash sur douille B22 IP44	10,00



## Changeurs de couleur

Pu HT €

Changeur de couleur 400W MSR CP400 Clay Paky .....	62,00
Changeur de couleur 1800W MHD Citycolor Studio Due ...	110,00
Changeur de couleur pour Aréna 1800W .....	114,00

## Consoles d'éclairage

Pu HT €

Pupitre manuel 12/24 circuits - 2 préparations Mistral .....	35,00
Pupitre manuel 24/48 circuits - 4 préparations .....	80,00
Pupitre manuel 48/96 circuits - 4 préparations .....	115,00
Splitter Sonoss DMX 1 in 5 out .....	15,00
Control unit Alize 96ch - OXO .....	40,00
Pupitre DMX Electralite pour 8 automatiques - CP10XT .....	30,00
Pupitre DMX Contest 128 circuits .....	30,00
Pupitre DMX Scancommander Tourpack - MA Lighting .....	115,00
Pupitre DMX Grand'MA Light 2048 circuits - MA Lighting ..	290,00

## Blocs gradateurs

Pu HT €

Bloc compact de distribution - 1 X 2500W (RVE) .....	25,00
Bloc compact de distribution - 6 X 2000W (Eclalux) .....	35,00
Bloc compact de distribution - 6 X 3000W (ADB) .....	39,00
Bloc compact de distribution - 12 X 3000W (MA) .....	70,00
Bloc compact de distribution - 24 X 3000W (RVE) .....	130,00

## Distribution électrique

Pu HT €

Boitier ménager, Quadruplette, Triplette, Duplitte secteur 16A ....	1,00
X 3m, X 5m, X 10m câble secteur 16 ou 20A - 3G2 ou 1,5mm <sup>2</sup> ..	1,00
X 25m câble secteur 20A 3G2,5mm <sup>2</sup> .....	1,70
X 15m multipaire 6X20A sur boîtier de pont .....	20,00
X 40m multipaire 6X20A sur boîtier de pont .....	30,00
Chemin de câble plastique pour extérieur 1mX10cm haut ...	22,00
Chemin de câble plastique pour intérieur 2mX1,5cm haut ...	12,00
Armoire Triphasé 32A Tetra .....	40,00
Le mètre de câble secteur 32A mono .....	0,25
Le mètre de câble secteur 32A Tetra .....	0,40
Fouet/Sabot de distribution 32 mono > 3 ou 4 PC 10/16A ....	4,00
Sabot de distribution 32 mono > 2 PC 10/16A + protec. ....	7,62
Sabot de distribution 32T > 6 PC 10/16A + sabot déporté avec protection 30Mv .....	15,00
Sabot de distribution 32T > 3 X 32 mono .....	35,00
Armoire Triphasé 63A Tetra .....	50,00
Le mètre de câble secteur 63A Tetra .....	0,55
Sabot de distribution 63T > 2 X 32Tetra .....	20,00
Armoire Triphasé 125A Tetra .....	80,00
Le mètre de câble secteur 125A Tetra .....	1,10
Groupe électrogène 5,5 à 180KWA .....	sur demande

# ÉCLAIRAGE

## Pieds de projecteur / Praticables

Pu HT €

Pied à treuil ST24 - 7m (295Kg max.)	63,00
Pied à treuil ST18 - 5,6m (290Kg max.)	61,00
Pied Wind up Manfrotto 3,80m ou pied 5000 (40Kg max.)	17,00
Pied pour projecteur 1000W (5Kg max.) - Juliat	5,00
Barre d'accroche à pression Varipole Baracuda 2,1m à 3,80m	8,00
Praticable 1X2X1m (500Kg max.)	35,00
Moquette pour expo. au m <sup>2</sup> , hors pose - toutes couleurs	10,00

## Structure de pont, Levage

Pu HT €

Tour de levage 1T Hi-Tower (hors moteur et poutre H30V)	50,00
Élément de pont 300 ou 200 Prolyte - H30V / X30D / X20D	7,00/m
Élément de pont spécial pour asservi sur totem H30V / X30D	15,00
Cercle de pont de 3 à 10 m	sur demande
Embase lourde pour X20D - 35Kg	10,00
Embase lourde pour H30D / X30D - 80Kg	25,00
Raccord d'angle L, T, H pour X30D / X20D 2, 3, 4, 6 dir.	24,00
Palan électrique Verlinde 0,5 ou 1 Tonne	50,00
Télécommande pour 6 Palans	60,00

## Consommables Éclairage

Pu HT €

Gobo métal pour traditionnel	sur demande
Gobo verre en Noir et Blanc pour asservi	152,00
Gobo verre en Couleurs pour asservi	297,00
Rouleau de gélatine Lee Filters	95,00
Rouleau de gélatine Lee Filters HT (haute température)	105,00
Gaffeur adhésif Noir, Blanc, Gris, Beige, Rouge	15,00
Bidon d'huile 9,5l pour Stage Azer	38,00
Bouteille de CO <sup>2</sup> 15Kg pour MDG5000	50,00
Carboglace au Kg	2,50
Lampe de Par 38 - 80/120W	4,50
Lampe de Par 56 - 300W	13,50
Lampe pour Asservi HMI 300W Osram (750 h.)	105,00
Lampe pour Asservi HMI 1200W Osram (1000 h.)	135,00
Lampe pour Asservi HSR 400W Osram (750 h.)	105,00
Silicon Light Ball - en multicolore ou monochrome (Pulse)	sur demande
Verrine de table à led, submersible, 12 couleurs - IP68	7,00
Led submersible, 12 couleurs - IP68	3,50



## Lecteurs DVD

	Pu HT €
Lecteur DVD Toshiba HDE1 - Full HD .....	30,00
Lecteur DVD Panasonic Blue Ray .....	40,00
Lecteur DVD Sony toutes zones .....	25,00

## Magnétoscopes Bétacam SP, SVHS & Numériques

	Pu HT €
Bétacam SP - Lecteur enregistreur Sony - PVW 2800P .....	245,00
SVHS - Lecteur / enregistreur tri standard - JVC HRS7500 .....	70,00
VHS - Lecteur NTSC / enregistreur Pal Secam Sony SLV-SE610 ...	35,00
Lecteur beta. Numérique Sony MAG J3 SDI .....	350,00

## Caméras

	Pu HT €
Pied de reportage pour Caméra type S20 .....	50,00
Caméra numérique Z1 .....	240,00
Caméra mini DV numérique PD170 - 500 l. rec.+ opt.+ pied+ al. ...	200,00
Mini caméra Paluche tri CCD + grand angle + alim. ....	240,00

## Écrans Plasma 16/9 & Écrans LCD 4/3

	Pu HT €
Moniteur 165cm Plasma HD 16/9 Panasonic TH65PF9EK 1920x1080 Full HD - In VGA, HDMI, SDI RVBHV, Composite, YC .....	850,00
Moniteur 127cm Plasma HD 16/9 Panasonic TH50PF9EK 1920x1080 Full HD - In VGA, HDMI, SDI RVBHV, Composite, YC .....	500,00
Moniteur 127cm Plasma 16/9 Panasonic TH50PH10EK 1366x768 native XGA - In VGA, RVBHV, Composite, YC ...	370,00
Moniteur 107cm Plasma 16/9 Panasonic TH42PHD8WS 1024x768 native XGA - In VGA, RVBHV, Composite, YC ...	220,00
Ecran informatique plat 22" LCD (1920x1080) .....	230,00
Ecran informatique plat 18"/19"/20" LCD (1024x768) .....	120,00
Ecran info./vidéo plat 17" LCD (1280x1024) Neovo - X17AV .....	100,00
Ecran info. plat 17" LCD (1280x1024) Neovo F417 .....	50,00
Module 107cm Plasma pour mur d'images Wall Infinity ...	sur demande

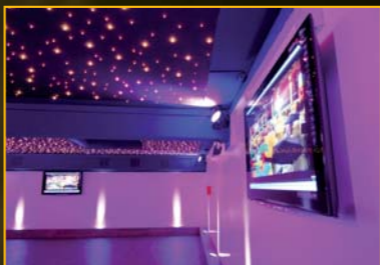

## VIDÉO

### Centre de table 4 LCD 8" sur batterie Pu HT €

Centre de table équipé de 4 LCD 8" sur batterie ● autonomie 5h	
Utilisation préconisée en vidéo - Informatique = 800x600 ....	130,00
Habillage publicitaire pour centre de table .....	75,00

### Murs d'images & Écrans géants Pu HT €

Ecrans de plein jour (outdoor) sur remorque - au mètre carré	
Technologie D-lite 7 - IP65 .....	650,00
Ecran géant Sony (indoor) JJtron - 2,70m x 2,06m .....	2300,00

### Écrans de projection : Toiles tendues & Plexiglas Pu HT €

Ecran Draper toile directe 1,8mx1,35m = 2,4m <sup>2</sup> .....	45,00
Ecran Draper toile directe 2,4mx1,8m = 4,3m <sup>2</sup> .....	60,00
Ecran Draper toile rétro 2,4mx1,8m = 4,3m <sup>2</sup> .....	65,00
Ecran Draper toile directe 3mx2m = 6m <sup>2</sup> .....	65,00
Ecran Draper toile rétro 3mx2m = 6m <sup>2</sup> .....	70,00
Ecran Draper toile directe 4mx3m = 12m <sup>2</sup> .....	85,00
Ecran Draper toile rétro 4mx3m = 12m <sup>2</sup> .....	90,00
Ecran Draper toile rétro panoramique toutes tailles .....	sur demande
Ecran rigide pour retroprojection ultra reflex - 127cm .....	40,00
Ecran rigide pour retroprojection ultra reflex - jusqu'à 12m <sup>2</sup> .....	sur demande

### Vidéoprojecteurs Pu HT €

Nec - VT695 (2500 lumens- 1024x768) .....	250,00
Sanyo - XP46 (4100 lumens- 1280x1024) .....	400,00
Sanyo - XP55 (4500 lumens- 1280x1024) .....	450,00
Sanyo - XP57 (5500 lumens- 1280x1024) .....	560,00
Panasonic - PTD5700 (6000 lumens- 1280x1024) .....	700,00
Barco SLM G8 (8000 lumens) + kit d'objectifs & accroches ....	1900,00
Barco HD18 (18000 lumens) + kit d'objectifs & accroches	
1920x1080 Full HD .....	3950,00
Objectifs Sanyo / Panasonic - rapports courts et longs .....	90,00

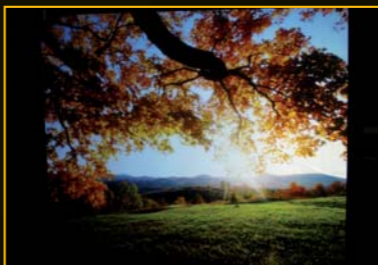

## Pupitres conférences

Pu HT €

Pupitre conférence éco. + housse traveler .....	80,00
Pupitre conférence bois Bleu (hors micros statiques) .....	124,00
Pupitre conférence bois Marron (hors micros statiques) équipé d'un écran de retour LCD. ....	150,00
Pupitre conférence transparent en plexiglas .....	220,00

## Tour Samia

Pu HT €

Tour Samia double (le mètre de hauteur) .....	40,00
-----------------------------------------------	-------

## Accessoires vidéo

Pu HT €

Distributeur informatique Extron VGA - 1e/4s .....	60,00
Distributeur informatique Extron RVBHV - 1e/6s .....	60,00
Sélecteur informatique Extron VGA - 4e/1s .....	60,00
Distributeur de sources composites 1e/4s .....	40,00
Sélecteur de sources composites 4e/1s .....	50,00
Mélangeur vidéo 4e/2s Edirol-V4 .....	sur demande
Grille de commutation vidéo RVBHV 8e/8s Extron .....	450,00
Sélecteur info/vidéo 7e/2s Analog way Easycut .....	220,00
Mélangeur info/ vidéo 4e/2s Edirol-V440HD .....	680,00
Mélangeur info/ vidéo 8e/2s Scream Pro2 - Full HD .....	850,00
Support design pour Plasma 165 cm .....	100,00
Support design pour Plasma type mat .....	50,00
Tablette pour vidéoprojecteur .....	50,00
Pavlov HF - commande d'ordre à distance .....	35,00
X 5m à 25m câble VGAM ou F subD 15 broches .....	8,00
X 5m à 25m câble BNCM/M 75Ohms .....	1,00
X 25m câble faisceau RVBHV - 5BNCM/M .....	22,00

## Consommables vidéo

Pu HT €

K7 miniDV 90mn - redevance incluse .....	25,00
K7 DVCam 60mn - redevance incluse .....	35,00
K7 DVCam 90mn - redevance incluse .....	41,00
Transfert duplication tous formats vidéo .....	sur demande
Montage, réalisation, création de film .....	sur demande

# INFORMATIQUE

## Ordinateurs Portables

Pu HT €

Ordinateur Asus Dualcor 1,66Ghz - 2 Giga Ram 100Gbit, Win. XP, DVD Graveur + média Center .....	200,00
Ordinateur Acer Dualcor 2,26Ghz - 4 Giga Ram Full HD, Win. XP, DVD Graveur + média Center .....	200,00

# SERVICES

## Transports

	<b>Pu HT €</b>
Paris / Ile de France	Livraison / Reprise ***24h/24***
Transport A/R 2m <sup>3</sup> type Kangoo .....	2m <sup>3</sup> ..... 75,00
Transport A/R 6,5m <sup>3</sup> Traffic .....	6m <sup>3</sup> ..... 105,00
Transport A/R 10,8m <sup>3</sup> type Master .....	10m <sup>3</sup> ..... 150,00
Transport A/R 21m <sup>3</sup> type Iveco + hayon .....	20m <sup>3</sup> ..... 250,00
Transport A/R 40m <sup>3</sup> type Magnum + hayon .....	45m <sup>3</sup> ..... 400,00
National / Europe	Livraison / Reprise ***24h/24***
Défraiement Kilométrique .....	2m <sup>3</sup> ..... 0,72
Défraiement Kilométrique .....	6m <sup>3</sup> ..... 0,77
Défraiement Kilométrique .....	10m <sup>3</sup> ..... 0,85
Défraiement Kilométrique .....	23m <sup>3</sup> ..... 0,95
Défraiement Kilométrique .....	50m <sup>3</sup> ..... 1,55

## Main d'œuvre

**Pu HT €**

Pour les opérations dépassant 4h de présence sur site,  
les repas sont soit à la charge du client, soit facturés.

Défraiement de repas .....	Pour 1 pers. ....	20,00
Technicien (assistant) Son/Lumière/Vidéo .....	Pour 4h .....	155,00
Technicien (assistant) Son/Lumière/Vidéo .....	Pour 8h .....	275,00
Ingénieur/Opérateur Son/Lumière/Vidéo .....	Pour 8h .....	410,00
Pupitreux, Opérateur console .....	Pour 8h .....	470,00
Cadreur Vidéo/Programmeur Barco .....	Pour 8h .....	470,00
Régisseur technique & Chef d'Equipe .....	Pour 12h .....	720,00

## Grille des coefficients d'immobilisation

Nombre de jours	1	2	3	4	5	6	7	8
Coef. Immo	1,00	1,50	2,00	2,30	2,60	2,90	3,20	3,50
Nombre de jours	9	10	11	12	13	14	15	16
Coef. Immo	3,80	4,10	4,40	4,70	5,00	5,25	5,50	5,75
Nombre de jours	17	18	19	20	21	22	23	24
Coef. Immo	6,00	6,20	6,40	6,60	6,80	7,00	7,15	7,30
Nombre de jours	25	26	27	28	29	30	31	Autre
Coef. Immo	7,45	7,60	7,75	7,90	8,05	8,20	8,35	sur devis

## NB & LAO

- Les repérages nécessitant un déplacement sur Paris / Ile de France sont gratuits.
  - Les repérages nécessitant un déplacement > 50km sont à la charge du client.
  - Tous nos devis sont gratuits (hors études d'implantations, LAO et études acoustiques).
  - Plans d'implantations, projets LAO, PAO CAO,
- Rapports de charges ..... sur demande

## CONDITIONS GÉNÉRALES DE VENTE ET DE LOCATION

### ARTICLE 1 :

L'auteur de toute commande ou réservation accepte sans réserve nos conditions générales complétées le cas échéant par nos conditions particulières, et reconnaît que toute clause extérieure est caduque sauf acceptation écrite de la Société STARK LIGHT. Tous les prix indiqués sont hors taxes (TVA 19,60%), et ne subiront aucune variation entre le jour de la commande et le jour de la facturation au client. Toutes nos offres de prix sont valables 8 jours à partir de la date du devis. Tous prix de location ou prestation est calculé sur une base de 24 heures. L'heure à laquelle la location ou la prestation démarre est indiquée sur tous bons de livraisons et prend pour effet le début de la facturation.

### ARTICLE 2 :

Le client qui loue du matériel reconnaît avoir reçu les instructions nécessaires à son emploi et s'engage à l'utiliser conformément à sa destination. STARK LIGHT décline toute responsabilité des accidents directs et indirects occasionnés par l'utilisateur pendant le fonctionnement, la manipulation ou le transport du matériel. Le client s'interdit toute intervention sur le matériel et s'oblige à avertir STARK LIGHT en cas de problème rencontré lors de l'installation, par fax ou par téléphone avec confirmation écrite. Aucune réclamation de mauvais ou de non fonctionnement ne pourra être prise en compte après la restitution du matériel. La responsabilité de STARK LIGHT ou de son gérant ne peuvent être mis en cause suite à un fonctionnement défectueux du matériel, du à une mauvaise installation ou à l'adjonction d'appareils non compatibles. Le client s'engage à prendre à sa charge les frais de remise en état du matériel rendu détérioré, ainsi que le paiement du matériel non rendu pour sa valeur de remplacement à neuf. La perte, le vol et les détériorations, ne sont couverts par aucune assurance, ceux-ci étant laissés sous la seule responsabilité du client. Le client doit par conséquent s'assurer contre le vol et le bris de machine en location comme en prestation. Le matériel loué reste la propriété insaisissable de STARK LIGHT.

### ARTICLE 3 :

Le chèque de garantie ou caution laissé par le client lors de la prise en charge du matériel ne lui sera restitué qu'après contrôle du matériel au retour et si l'intégralité des factures dues par le client sont réglées. La date du retour est impérative et tout retard sera facturé au tarif de location en vigueur.

### ARTICLE 4 :

Lorsqu'il est prévu au devis que les différentes opérations de livraison et d'installation du matériel sont à la charge de STARK LIGHT, celle-ci ne saurait être rendue responsable des conséquences d'un retard ou d'une annulation due à un événement de force majeure ou extérieure à sa volonté. Le client s'engage alors à prendre toutes dispositions pour faire face aux responsabilités et obligations qui lui incombent au titre d'organisateur de la manifestation au cours de laquelle la prestation sera réalisée. Le client devra notamment s'occuper de l'obtention de toutes les autorisations nécessaires à l'exécution de la prestation commandée, et devra faire en sorte que les lieux soient accessibles sans difficulté d'aucune sorte.

### ARTICLE 5 :

Toute prestation, location ou vente doit faire l'objet d'une réservation confirmée par une demande écrite. L'annulation d'une commande par le client, autorise STARK LIGHT à facturer en dédommagement une indemnité de la moitié du montant de la commande ou de la totalité si elle intervient moins de 48 heures avant la sortie du matériel. Toute annulation de devis ou de réservation confirmée par bon de commande implique la facturation complète de la main d'œuvre engagée, du transport, du consommable, et de la sous traitance.

### ARTICLE 6 :

En cas de retard du paiement STARK LIGHT pourra suspendre toutes les commandes en cours et exiger immédiatement toutes les sommes restant dues nonobstant le mode et le terme de paiement initialement prévu. En vertu de la loi 92-1442 du 31/12/1992, le client sera de plein droit redevable d'une pénalité sur la base de 1,5 fois le taux de l'intérêt légal, calculé à compter de la date d'exigibilité, sur la totalité des sommes restant dues. En cas de défaut de paiement, et 48 heures après une mise en demeure restée infructueuse, la commande sera considérée comme annulée à l'initiative du client, et STARK LIGHT reprendra les produits vendus ou loués.

### ARTICLE 7 :

Les marchandises livrées restent la propriété de STARK LIGHT jusqu'au paiement complet par le client, frais et intérêts compris, en application de la loi 80-335 du 12/05/1980.

### ARTICLE 8 :

La garantie prend effet à la date de facturation du matériel pour une durée de un an. Le client peut bénéficier d'une extension de garantie en souscrivant un contrat de maintenance et d'entretien. Le matériel est garanti s'il est accompagné de sa facture d'achat. La garantie est valable en France métropolitaine. Pour les garanties internationales, une mention spéciale figurera sur le devis ou/et sur la facture. Les matériels vendus par STARK LIGHT sont garantis contre tout vice de fabrication. La garantie est limitée au remplacement des pièces défectueuses. Le client ne pourra bénéficier de la garantie de STARK LIGHT que s'il avise celui-ci par LRAR dans un délai de 15 jours à compter de la découverte du vice. Les matériels à réparer doivent nous parvenir, soigneusement emballés, en port payé. Ils seront retournés par nos soins en port payé. Sont exclus de la garantie :

- les dommages résultant d'un fait du client, notamment le non respect des instructions de montage, de branchement et d'utilisation ; l'emploi de produits ou d'accessoires inadaptés ; les erreurs de manipulation ; le manque d'entretien ; la détérioration liée à un choc, une chute ou à des phénomènes d'usure, notamment des têtes magnétiques, du moteur, courroies, galets presseurs, embrayages, poulies, batteries et diamants ; tout incident provoqué par la présence d'un corps étranger dans le matériel ;
- les dommages résultant d'une cause extérieure : foudre, surtension, virus informatiques, dégâts des eaux ;
- tout dommage indirect, notamment perte de jouissance, pertes d'objets ou de produits contenus dans le matériel, pertes de données, fichiers ou logiciels... ;
- les éléments consommables tels que batteries, piles, filtres, lampes, ampoules, LED... (pour les écrans LCD, moins de 5 pixels défectueux ou 2 pixels défectueux accolés) ;
- le préjudice matériel ou corporel direct ou indirect, ainsi que les préjudices résultant notamment de la privation de jouissance du matériel subis par le client ou tous autres tiers, pendant la durée des réparations.

### ARTICLE 9 :

Toute réclamation relative à l'exécution d'une prestation devra être adressée à STARK LIGHT par lettre recommandée, au plus tard 48 heures après l'exécution de la prestation.

### ARTICLE 10 :

Le contrat sera régi par les lois françaises. Tout litige découlant de l'interprétation du contrat ou de son application sera de la seule compétence des Tribunaux de CRÉTEIL.

# PLAN D'ACCES

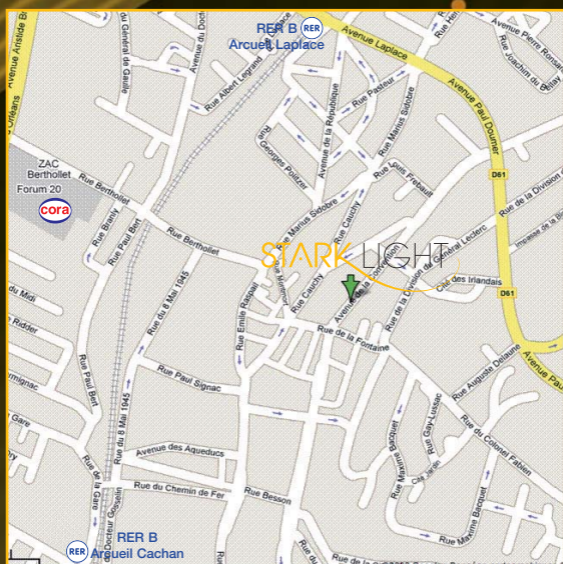

## CONTACT

**STARKLIGHT**  
Light & Sound design

51 avenue de la convention 94110 Arcueil

Tél. : 01 49 08 53 90

Fax : 01 49 08 90 69

Site : [www.starklight.com](http://www.starklight.com)

Email : [info@starklight.com](mailto:info@starklight.com)

Label Prestataire du Spectacle Vivant N° 524